

INTRAVILAN EXISTENT		INTRAVILAN PROPUȘ				
Suprafața (ha)	% din total intravilan UAT	Ind. trup	Denumire trup	Suprafața (ha)	% din total intravilan UAT	
01.Satele Recea, Sasar, Mocira	1188.57	55.96	A	Trup principal de intravilan	1080.43	55.73
			A1	Trup secundar de intravilan	189.32	9.77
			A2	Trup secundar de intravilan	2.18	0.11
			A3	Trup secundar de intravilan	0.08	0.00
			A4	Trup secundar de intravilan	10.64	0.55
			TOTAL suprafața intravilan propus sat		1282.65	66.16
02. Sat Lăpușel	699.94	32.96	B	Trup principal de intravilan	420.08	21.67
			B1	Trup secundar de intravilan	1.00	0.05
			B2	Trup secundar de intravilan	0.65	0.03
			B3	Trup secundar de intravilan	0.95	0.05
			B4	Trup secundar de intravilan	20.35	1.05
			B5	Trup secundar de intravilan	52.60	2.71
TOTAL suprafața intravilan propus sat		495.63	25.57			
03. Sat Bozina Mare	235.29	11.08	C	Trup principal de intravilan	160.33	8.27
			TOTAL suprafața intravilan propus sat		160.33	8.27
			TOTAL SUPRAFAȚĂ		TOTAL SUPRAFAȚĂ	
2123.80		1938.61				

BILANȚ PRIVIND FOLOSINȚA TERENURILOR DIN UNITATEA ADMINISTRATIV-TERITORIALĂ									
CATEGORIA DE FOLOSINȚĂ		SITUAȚIA EXISTENTĂ				SITUAȚIA PROPUȘĂ			
		INTRAVILAN	EXTRAVILAN	TOTAL		INTRAVILAN	EXTRAVILAN	TOTAL	
AGRICOL		ha	ha	ha	%	ha	ha	ha	%
	Arabil	0.00	771.89	771.89	49.69	0.00	916.62	916.62	49.04
	Plănuți	0.00	270.56	270.56	17.42	0.00	293.37	293.37	15.70
	Fânate	0.00	410.78	410.78	26.44	0.00	495.64	495.64	26.52
	Vii	0.00	1.48	1.48	0.10	0.00	2.59	2.59	0.14
	Livezi	0.00	98.83	98.83	6.36	0.00	160.79	160.79	8.60
	TOTAL	0.00	1553.54	1553.54	100.00	0.00	1869.01	1869.01	100.00
NEAGRICOL	Păduri	0.00	77.64	77.64	2.75	0.00	77.64	77.64	3.09
	Ape	5.65	192.35	198.00	7.01	5.32	192.68	198.00	7.89
	Căi de comunicație	109.41	126.28	235.69	8.34	133.69	102.00	235.69	9.39
	Curți, construcții	2008.74	0.00	2008.74	71.07	1799.60	0.00	1799.60	71.67
	Neproductiv	0.00	306.23	306.23	10.84	0.00	199.90	199.90	7.96
	TOTAL	2123.80	702.50	2826.30	100.00	1938.61	572.22	2510.83	100.00
	TOTAL UAT	2123.80	2256.04	4379.84		1938.61	2441.23	4379.84	

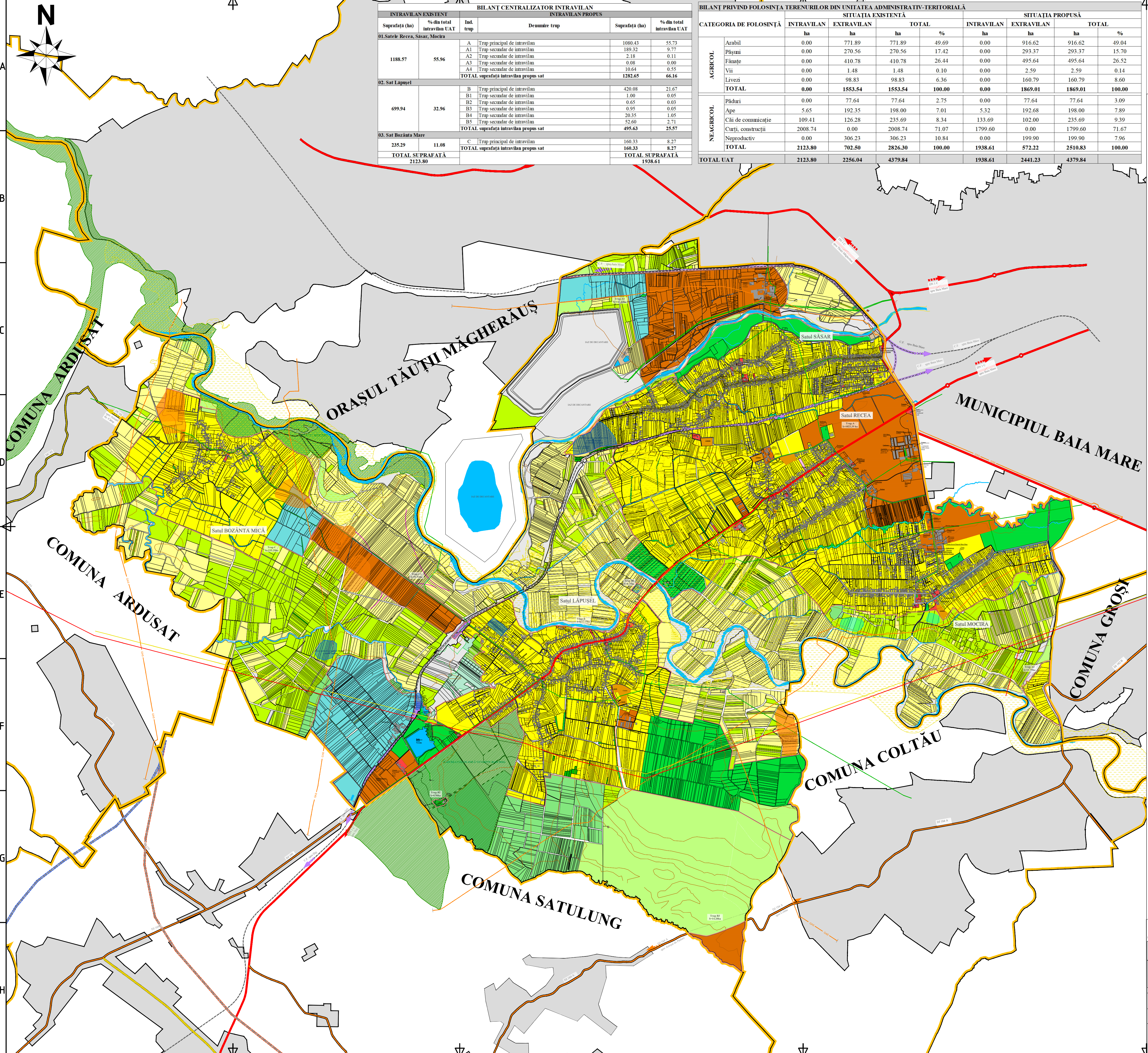

# P.U.G.

## Comuna Recea

### Județul Maramureș

#### ZONIFICARE FUNCȚIONALĂ EXISTENTĂ BILANȚ

#### LEGENDA

##### LIMITE:

- LIMITA UNITĂȚII ADMINISTRATIV TERITORIALE
- LIMITA INTRAVILAN EXISTENT

##### ZONIFICARE:

**Zone situate în intravilan**

- ZONĂ LOCUINȚE ȘI FUNCȚIUNI COMPLEMENTARE
- ZONĂ INSTITUȚII PUBLICE ȘI SERVICII
- ZONĂ UNITĂȚI INDUSTRIALE ȘI DE DEPOZITARE
- ZONĂ UNITĂȚI AGROZOOTEHNICE
- ZONĂ SPAȚII VERZI, SPORT ȘI AGREMENT
- ZONĂ GOSPODĂRIE COMUNALĂ
- ZONĂ CĂI DE COMUNICAȚIE RUTIERĂ ȘI AMENAJĂRI AFERENTE
- ZONĂ CĂI DE COMUNICAȚIE FERROVIARĂ ȘI AMENAJĂRI AFERENTE
- ZONĂ ECHIPARE TEHNICO-EDILITARĂ
- ZONĂ AFLATĂ PERMANENT SUB APE

**CATEGORII DE FOLOSINȚĂ**

- ARABIL
- FÂNEAȚĂ
- LIVEZI
- PĂȘUNI
- VIȚĂ DE VIE
- PĂDURI
- NEPRODUCTIV

##### CĂI DE COMUNICAȚII:

- DRUM NAȚIONAL DN 1 C
- DRUM JUDEȚEAN
- DRUM COMUNAL
- STRĂZI CU ÎMBRĂCĂMINTE DEFINITIVĂ

##### REȚELE TEHNICO-EDILITARE

- LINIE ELECTRICĂ AERIANĂ 20 kV
- LINIE ELECTRICĂ AERIANĂ 110 kV
- LINIE ELECTRICĂ AERIANĂ 220 kV
- MAGISTRALĂ GAZ

##### ELEMENTE CU VALOARE DE PATRIMONIU

- SIT ARHEOLOGIC CLASAT CONFORM REPERTORIULUI ARHEOLOGIC NAȚIONAL (R.A.N.)
- SIT ARHEOLOGIC CLASAT CONFORM REPERTORIULUI ARHEOLOGIC NAȚIONAL (R.A.N.) ȘI LISTEI MONUMENTELOR ISTORICE (L.M.I.)
- SIT ARHEOLOGIC REPERAT ÎN STUDIULUI ARHEOLOGIC

##### ELEMENTE TOPOGRAFICE

- PARCELE
- FOND CONSTRUIT
- CURBĂ DE NIVEL

##### ELEMENTE NATURALE DE INTERES DEOSEBIT

- ARIE NATURALĂ PROTEJATĂ:  
Pădurea celor două veverițe ROSCI0421  
Bozânta ROSCI0302

##### DISFUNCȚIONALITĂȚI

- ZONA CU RISC DE INUNDABILITATE
- STRĂZI CU ÎMBRĂCĂMINTE PROVIZORIE

Proiectant General

S.C. AEDILIS PROJECT S.R.L.

Baia Mare

Coordonator Proiect

urb. urb. Dan Florin FLORUȚ

Proiectat

urb. peis. Anca Patricia COSTAN

Desenat

geogr. Maria Mirosnea POP

Semnătură

SCARA:

1 : 20 000

DATA:

2020

Beneficiar

COMUNA RECEA

Denumire Proiect

PLAN URBANISTIC GENERAL  
COMUNA RECEA, JUD. MARAMUREȘ

Titlu Planșă

ZONIFICARE FUNCȚIONALĂ EXISTENTĂ BILANȚ

Proiect Nr.

AED - PUG - 076/2020

Faza

P.U.G.

Planșă

3\_2

Dr. Florin FLORUȚ

841x594

Str. 11 Mai 1948, Baia Mare, Tel. 0362/3404917

841x594

841x594

841x594

841x594

841x594