



**Plan de amplasament si delimitare a imobilului**  
**Scara 1:1000**

ANEXA Nr. 1 la



Nr. cadastral	Suprafata masurata [mp]	Adresa imobilului
	4000	intravilan Sasar
Nr. Carte Funciara	Unitatea Administrativ Teritoriala (U.A.T.)	
	RECEA	

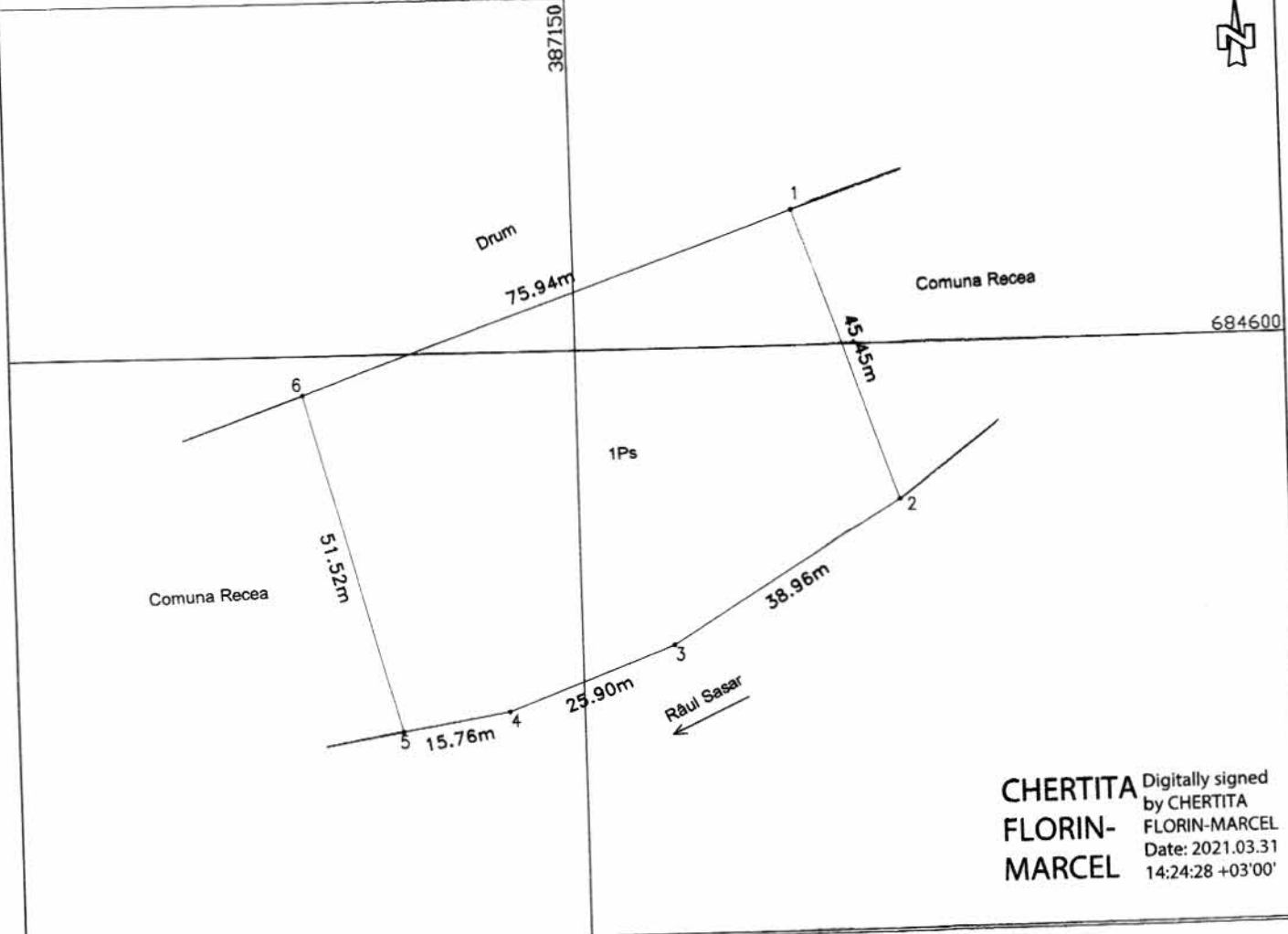

**CHERTITA** Digitally signed  
 by CHERTITA  
**FLORIN-** FLORIN-MARCEL  
**MARCEL** Date: 2021.03.31  
 14:24:28 +03'00'

A. Date referitoare la teren				
Nr. parcela	Categorie de folosinta	Suprafata [mp]	Valoare de impozitare [Lei]	Mentuni
1	Pasune	4000	-	teren neimprejmuit
TOTAL		4000	-	
B. Date referitoare la constructii				
Cod Constr.	Destinatia	Suprafata construita la sol [mp]	Mentuni	
-	-	-	-	
TOTAL		-	-	
Suprafata totala masurata a imobilului= 4000 mp Suprafata din act= 4000 mp				
Executant, CHERTITA Florin Marcel RO MM F 0252/2018 CATEGORIA B Confirm executarea masuratorilor la teren, corectitudinea intocmirii documentatiei cadastrale si corespondenta acesteia cu realitatea din teren Semnatura si stampila Data: 23.03.2021			Inspector Confirm introducerea imobilului in baza de date integrata si atribuirea numarului cadastral Semnatura si parafa Data: Stampila BCPI	

PLAN DE AMPLASAMENT SI DELIMITARE HOTARAREA

ANEXA Nr. 2 la

Nr. H din 30 martie 2021  
INTRAVILAN

1 CORP DE PROPRIETATE



a imobilului cuprins in CF nr.: 299  
nr.topo: 631/2/3/2,631/1/2  
din localitatea Sasar  
UAT RECEA  
judetul Maramures

NOTA: Schita serveste pentru intabularea in cartea funciara in baza HCL nr  
a parcelei in suprafata (S= 4000 mp)

Tabel de miscare parcelara pentru dezlipire imobil

C.F	Nr.topo. componente	Suprafata		Descriere imobil (proprietari)	Nr.topo. componente	Suprafata		Descriere imobil (proprietari)
		[ha]	[mp]			[ha]	[mp]	
299	631/2/3/2	1	1211	VECHII PROPRIETARI	631/2/3/2/1	0	1496	COMUNA RECEA domeniul privat
					631/2/3/2/2	0	1248	COMUNA RECEA domeniul privat
					631/2/3/2/3	0	8467	VECHII PROPRIETARI
	631/1/2	3	1490	VECHII PROPRIETARI	631/1/2/1	0	2504	COMUNA RECEA domeniul privat
					631/1/2/2	0	2752	COMUNA RECEA domeniul privat
					631/1/2/3	2	6234	VECHII PROPRIETARI
<b>TOTAL</b>		<b>4</b>	<b>2701</b>		<b>4</b>	<b>2701</b>		

CHERTITA Digitally signed  
by CHERTITA  
FLORIN-MARCEL  
Date: 2021.03.31  
14:24:42 +03'00'

Executant,  
ing CHERTITA Florin Marcel  
RO MM F 0252/2018  
CATEGORIA B

Data: 23.09.2020

DUPA ATRIBUIRE NR. CADASTRAL				
Nr.topo componente	supraf mp.	PROPRIETAR	Nr. CAD	supr mp.
631/2/3/2/1	1496	COMUNA RECEA domeniul privat		4000
631/1/2/1	2504			
631/2/3/2/2	1248	COMUNA RECEA domeniul privat		4000
631/1/2/2	2752			

Parafa